

# INDICAZIONI PER PREVENZIONE COVID

Per gli Istituti Scolastici a.s.2022-2023

Aggiornate al 1/09/2022



# SITUAZIONE DI RISCHIO CONTENUTO

INDICAZIONI VALIDE PER  
TUTTE LE SCUOLE

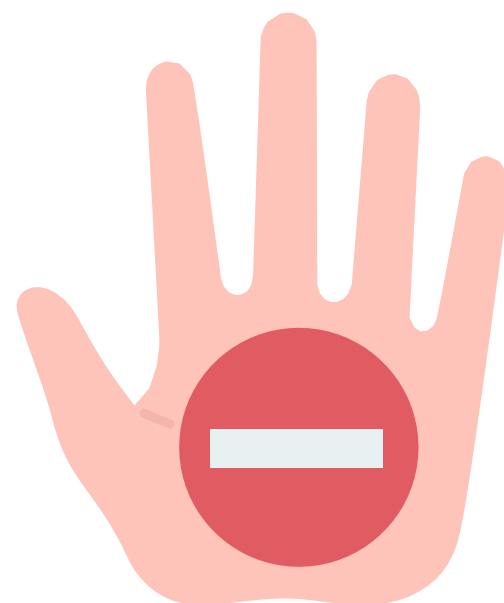

- INGRESSO VIETATO:
- sintomatologia Covid
  - febbre ( $>37,5$ )
  - esito positivo del tampone

## NORMALI PRECAUZIONI



# PULIZIA E SANIFICAZIONE

AMBIENTI SCOLASTICI

## QUOTIDIANA E ACCURATA

Rapporto ISS COVID-19 n. 12/2021 – Aggiornamento del  
Rapporto ISS COVID-19 n. 25/2020. Versione del 20  
maggio 2021

## SCUOLA INFANZIA

Sanificazione ordinaria (periodica) di ambienti, superfici, arredi, oggetti d'uso (fasciatoi, seggioloni, lettini, ecc.) e giochi (i giochi che vengono messi in bocca dai bambini, dopo la sanificazione vengono lavati e lasciati ad asciugare).



# MASCHERINE NON PIU' OBBLIGATORIE

RESTANO FACOLTATIVE

## **PERSONALE O STUDENTI A RISCHIO**

DOVRANNO ESSERE DOTATI DI MASCHERINE FFP2

## **ALUNNI FRAGILI**

I genitori degli alunni/bambini che a causa del virus SARS-CoV-2 sono più esposti al rischio di sviluppare sintomatologie avverse comunicano all'Istituzione scolastica tale condizione **in forma scritta e documentata**, precisando anche le eventuali misure di protezione da attivare durante la presenza a scuola.



# SINTOMI SOSPETTI IN ORARIO SCOLASTICO



## LOCALE ADEGUATO

La persona che accusa i sintomi viene condotta in un ambiente dedicato. Se è un minore bisogna avvisare subito la famiglia. Il personale in assistenza dovrà essere dotato di idonei DPI.

## SANIFICAZIONE ACCURATA

Il locale che ha ospitato la persona con sintomatologia sospetta Covid dovrà essere accuratamente sanificato dopo che la persona lo avrà lasciato. Il personale addetto alla sanificazione dovrà essere fornito di adeguati DPI.

# CASI COVID CONFERMATI

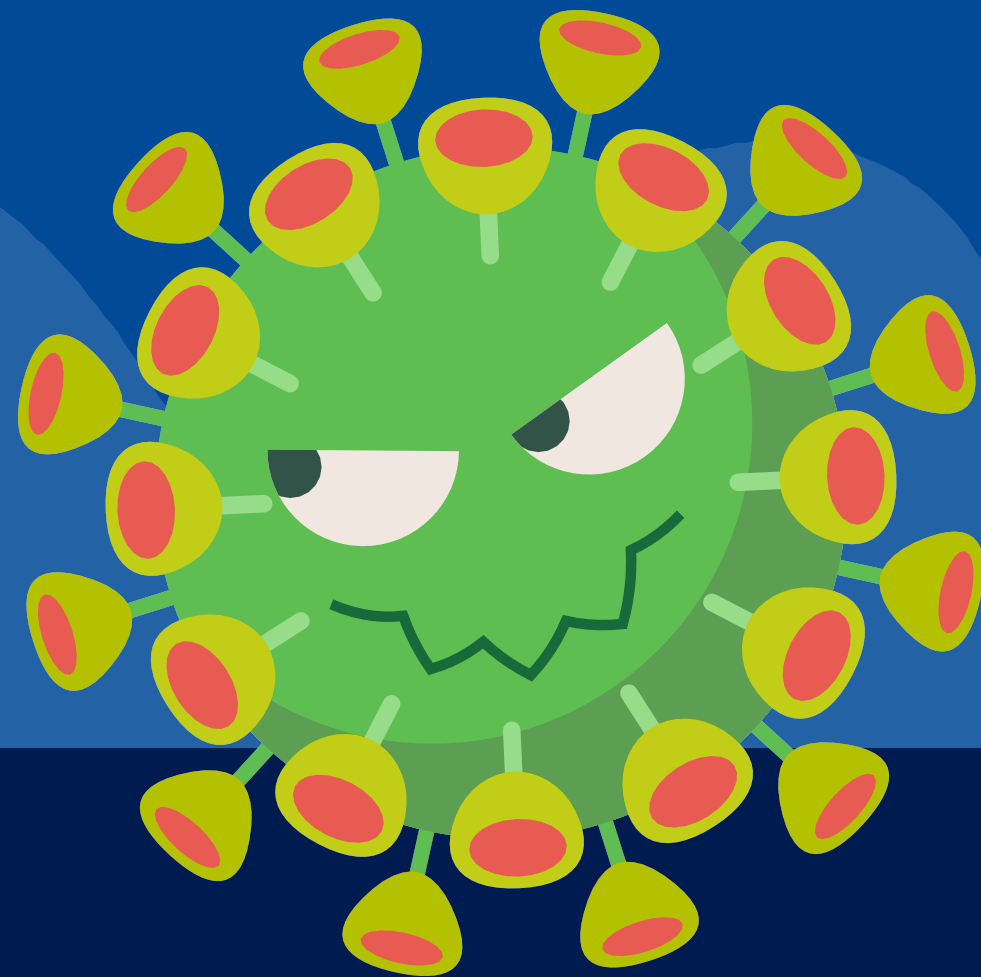

## RIAMMISSIONE A SCUOLA

Solo dietro presentazione di esito negativo di test diagnostico (tampone) al termine dell'isolamento.

## CONTATTI DI CASO

Al momento non si prevede quarantena, ma c'è la prescrizione di indossare la FFP2 (in ambienti chiusi o in situazioni di assembramento) per 10 giorni dall'ultimo contatto.

## DURATA DELL'ISOLAMENTO

Indicata nella disposizione di isolamento.